

Circunstancias de Accidentes Fatales

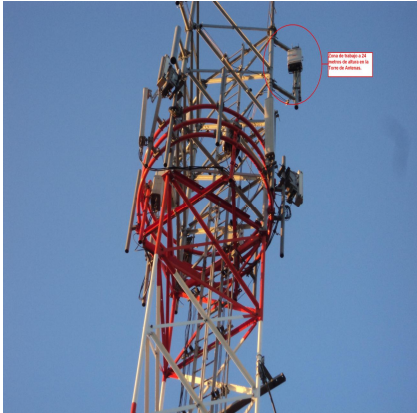

Trabajador fallece al caer desde una estructura soportante de antenas de telefonía móvil

Circunstancias

Mientras el Técnico en Telecomunicaciones se encontraba trabajando sobre una estructura soportante de antenas para telefonía móvil a una altura de 24 metros, no se estroba a la estructura mediante la línea de vida doble con amortiguador de caída y mosquetón estructurero, sufriendo caída libre hasta el nivel del piso.

Causas

- El trabajador trepa a la estructura soportante de antenas, sin contar con las competencias ni calificación para desarrollar este tipo de trabajo, representando este hecho una actitud temeraria.
- No estrobarse a la estructura soportante de antenas, aún cuando contaba con los elementos de protección personal especializados.
- Deficiente planificación del trabajo y falta de liderazgo del Jefe de grupo presente en el lugar del accidente.
- No acatar las instrucciones dadas por el Supervisor a cargo de la tarea.

Recomendaciones

- Desarrollar matriz de identificación de peligros, evaluación de riesgos y determinación de medidas de control. De existir esta, revisar y redefinir controles que no están siendo cumplidos por las partes involucradas.
- Desarrollar o actualizar un procedimiento que especifique la metodología para el desarrollo correcto de la actividad de "Trabajo en Altura".
- Capacitar a los trabajadores involucrados en el procedimiento de trabajo, midiendo posteriormente la efectividad de dicha actividad a través de observaciones que permitan evidenciar las competencias adquiridas.
- Reforzar con los Supervisores y Jefes de Grupo sus funciones y responsabilidades del cargo.
- Difundir los resultados del accidente en cuestión entre los demás trabajadores, enfatizando en sus causas y medidas correctivas.